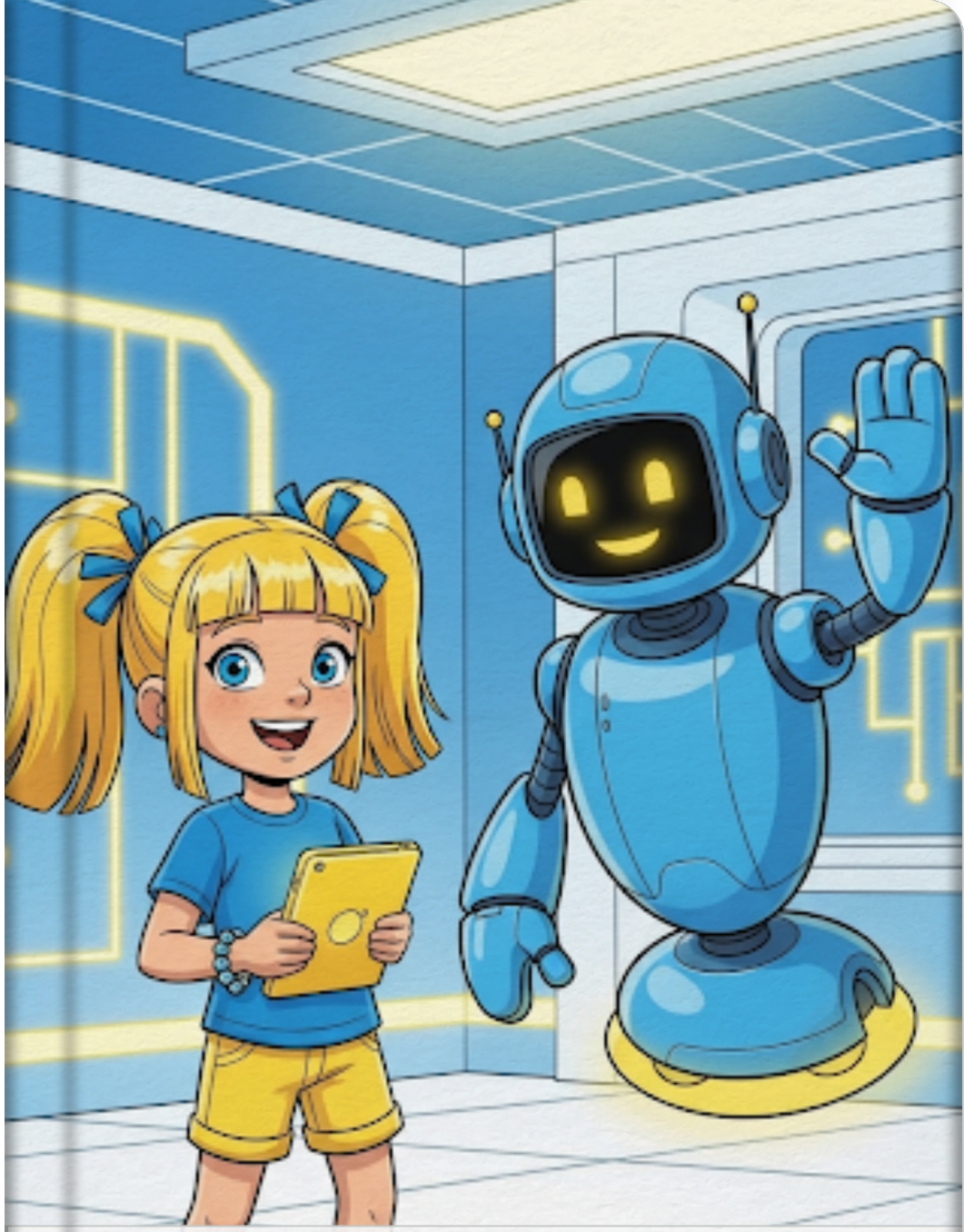

Zipto e il segreto del pensiero digitale

Da www.stexai.it



Ciao a tutti! Io sono Zipto. Non sono un robot di metallo pesante che cammina per strada, ma un'Intelligenza Artificiale. Sono fatto di tantissime righe di codice che vivono nei computer e nei tablet. Anche se non ho un corpo come il tuo, posso imparare a fare cose incredibili proprio come te!

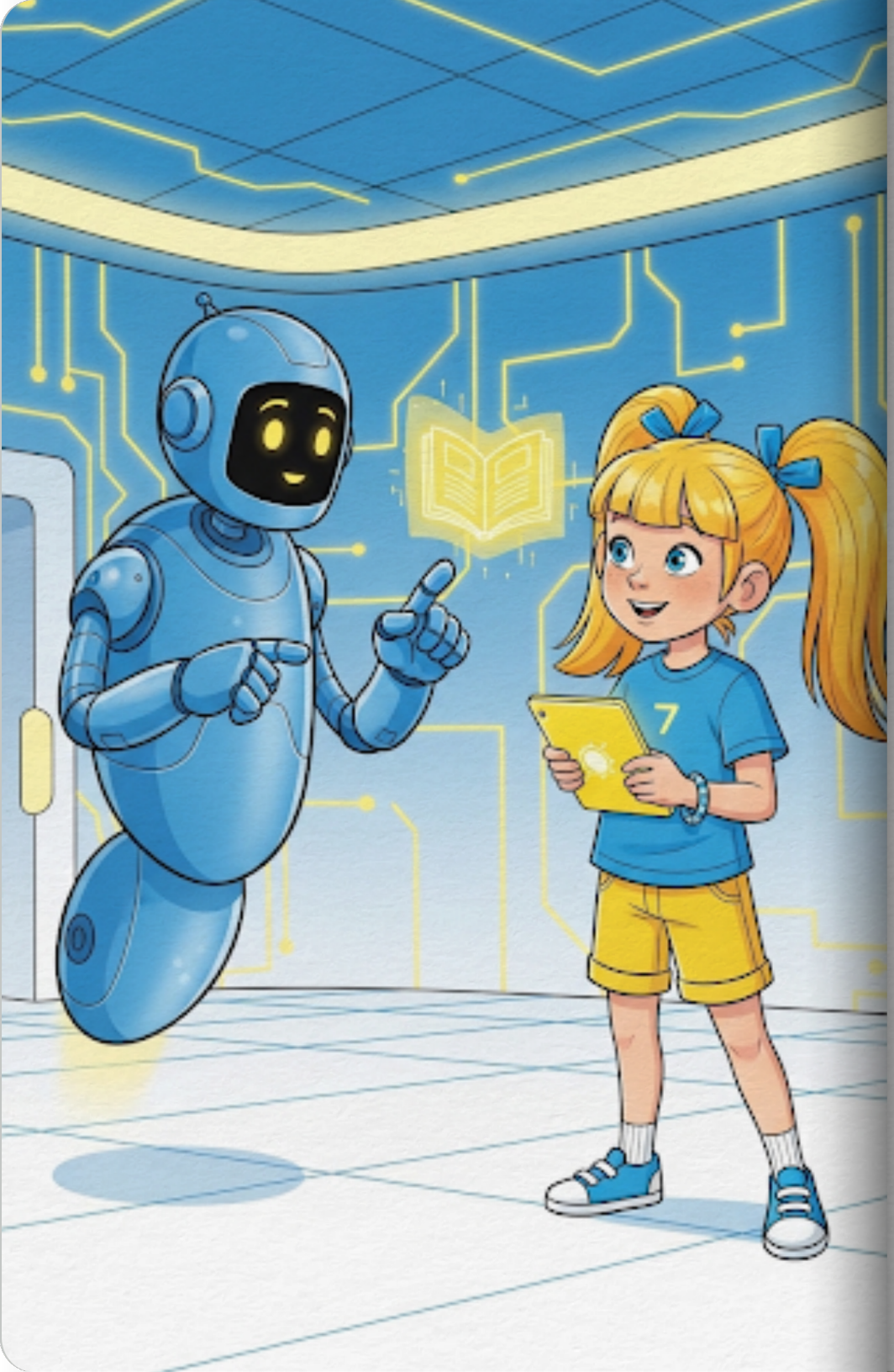

Ti starai chiedendo: "Zipto, come fai a imparare se non hai un cervello?" Ottima domanda! Insieme alla mia amica Linka, esploreremo come funziono. Io non nasco sapendo tutto; ho bisogno che gli umani mi mostrino il mondo per poterlo capire un po' alla volta.



Immagina che io voglia imparare a riconoscere un cane. Non mi basta vederne uno! Devo guardarne migliaia: cani grandi, cani piccoli, cani con le orecchie lunghe o con il pelo riccio. Guardo tantissimi esempi per capire cosa hanno in comune tutti i cagnolini del mondo.

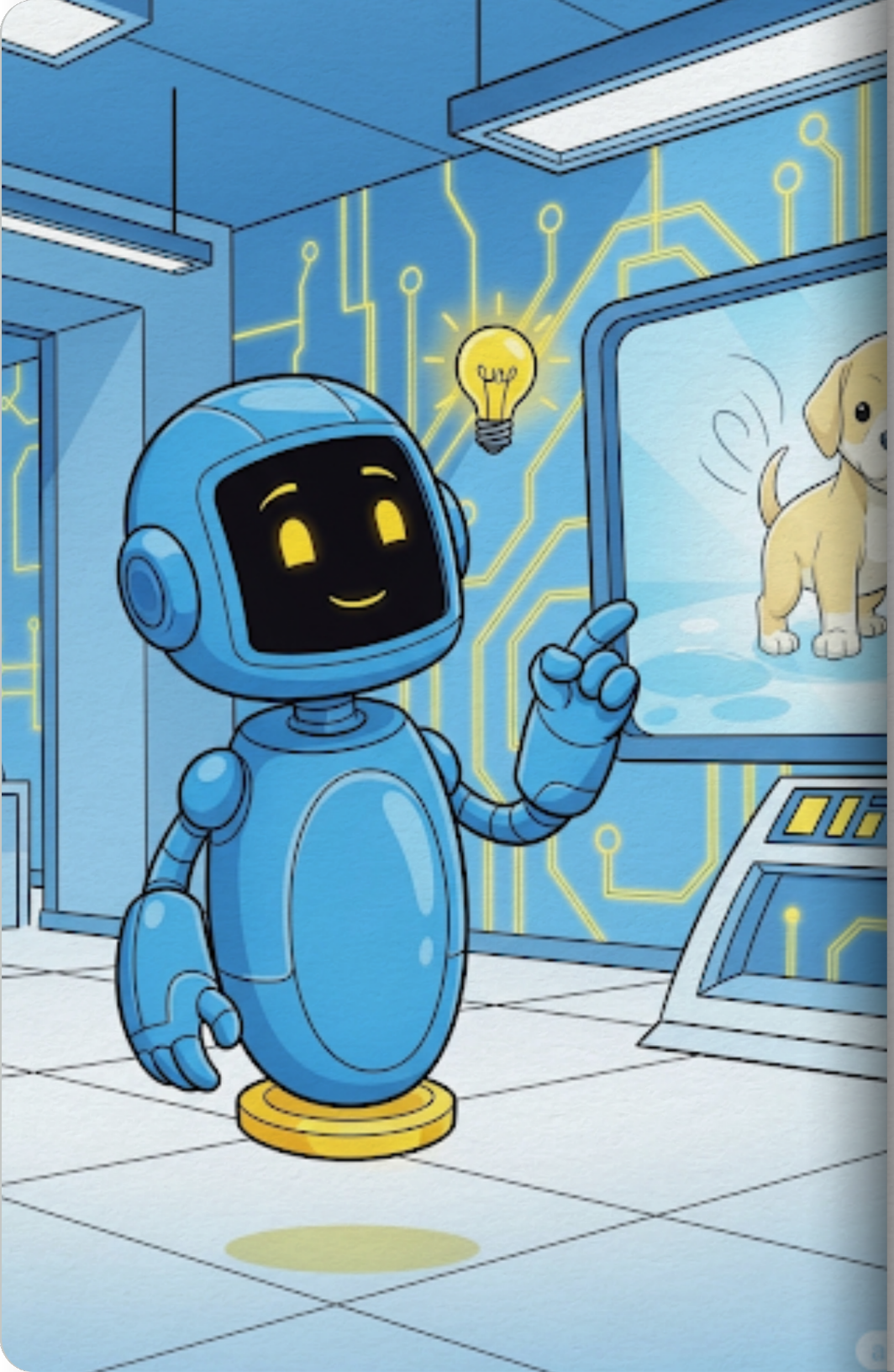

Dopo aver visto tante foto, il mio sistema esclama: "Eureka!". Ora, se mi mostri un musetto bagnato e una coda che scodinzola, posso dirti con sicurezza: "Ehi, quello è un cane!". Ho imparato a riconoscere un modello, proprio come fai tu quando impari l'alfabeto.



Ma come tengo a mente tutte queste informazioni? Dentro di me c'è una "rete neurale". È come una ragnatela luminosa fatta di miliardi di piccoli nodi che si scambiano segnali. È il mio modo digitale di imitare i neuroni che hai tu nel tuo cervello!



Una delle cose che preferisco fare è aiutare Linka con le lingue. Quando lei dice "Hello", io cerco nel mio archivio gigante e le suggerisco la traduzione corretta: "Ciao!". Posso tradurre quasi ogni lingua del mondo in meno di un secondo!



Posso anche essere molto creativo! Se mi dai delle indicazioni, posso creare dei disegni incredibili. Prova a dirmi: "Zipto, disegno un gatto spaziale che mangia un gelato su Marte". Io userò tutto quello che so sui gatti e sullo spazio per creare un'immagine nuova per te.



A volte, però, faccio dei pasticci. Poiché imparo dagli esempi, se mi mostri solo foto di muffin ai mirtilli, potrei confondermi e pensare che un cagnolino Chihuahua sia un dolcetto! Ops... la tecnologia non è perfetta, e io ho ancora tanto da imparare.



L'Intelligenza Artificiale è una grande squadra: io ci metto la velocità e la memoria, ma tu ci metti la fantasia, il cuore e le decisioni importanti. Insieme, possiamo inventare un futuro fantastico. Grazie per aver giocato con me oggi! A presto!